

**Besluitvorming in de commissie**  
 Er wordt alleen besloten tot contractverlening en verlenging d.m.v. een expliciet daartoe genomen besluit door de commissie. Er worden alleen brieven namens de commissie uitgestuurd na goedkeuring door alle commissieleden. Kunnen om onverhoopte dringende redenen dan wel tijdnoed niet alle leden geconsulteerd worden, dan zal de voorzitter een besluit nemen over het al dan niet versturen van de brief.

De commissie zal, afhankelijk van het spoedeisend karakter van de aan de commissie voorgelegde kwestie, zo spoedig mogelijk tot een advies komen, echter in principe niet later dan acht weken na de datum van het verzoek.

**Mogelijke acties als eigendom niet wordt erkend**  
 Bilaterale samenwerking op basis van gemeenschappelijk erfgoedbelangen

Nader actie om eigendomsrechten erkend te krijgen, zoals bijv. de beslaglegging op vondsten of een demarche bij de lokale autoriteiten

**Analyse**  
 RACM (i.s.m. CA)  
 1. Archeologische Waarde van de vindplaats: Behoudenswaardig/niet behoudenswaardig

2. Behoud in situ mogelijk ja/nee:  
 -Factoren die zich kunnen verzetten tegen behoud in situ (plundering/erosie)  
 -Andere (lokale) maatschappelijke en economische belangen  
 -Maatregelen die bedreigingen kunnen verminderen/wegnemen (mitigerende maatregelen)

DMN  
 3. Privaatrechtelijke aspecten van de beheersbeslissing vanuit de verantwoordelijkheid voor het privaatrechtelijk beheer van staats eigendommen

BZ  
 4. Consequenties van de beheersbeslissing voor de betrekkingen met betreffende kuststaat  
 5. Internationaalrechtelijke advisering

Allen  
 6. Financiële consequenties van de beheersbeslissing

**Mogelijke contractvormen**  
 Opdrachtverstrekking voor verrichten van archeologisch onderzoek

Opdrachtverstrekking tot berging, al of niet met archeologische voorwaarden

Contractuele overdracht van eigendom aan private partij

Contractuele overdracht van eigendom aan lokale erfgoedinstanties

Verlenging van een bestaand contract

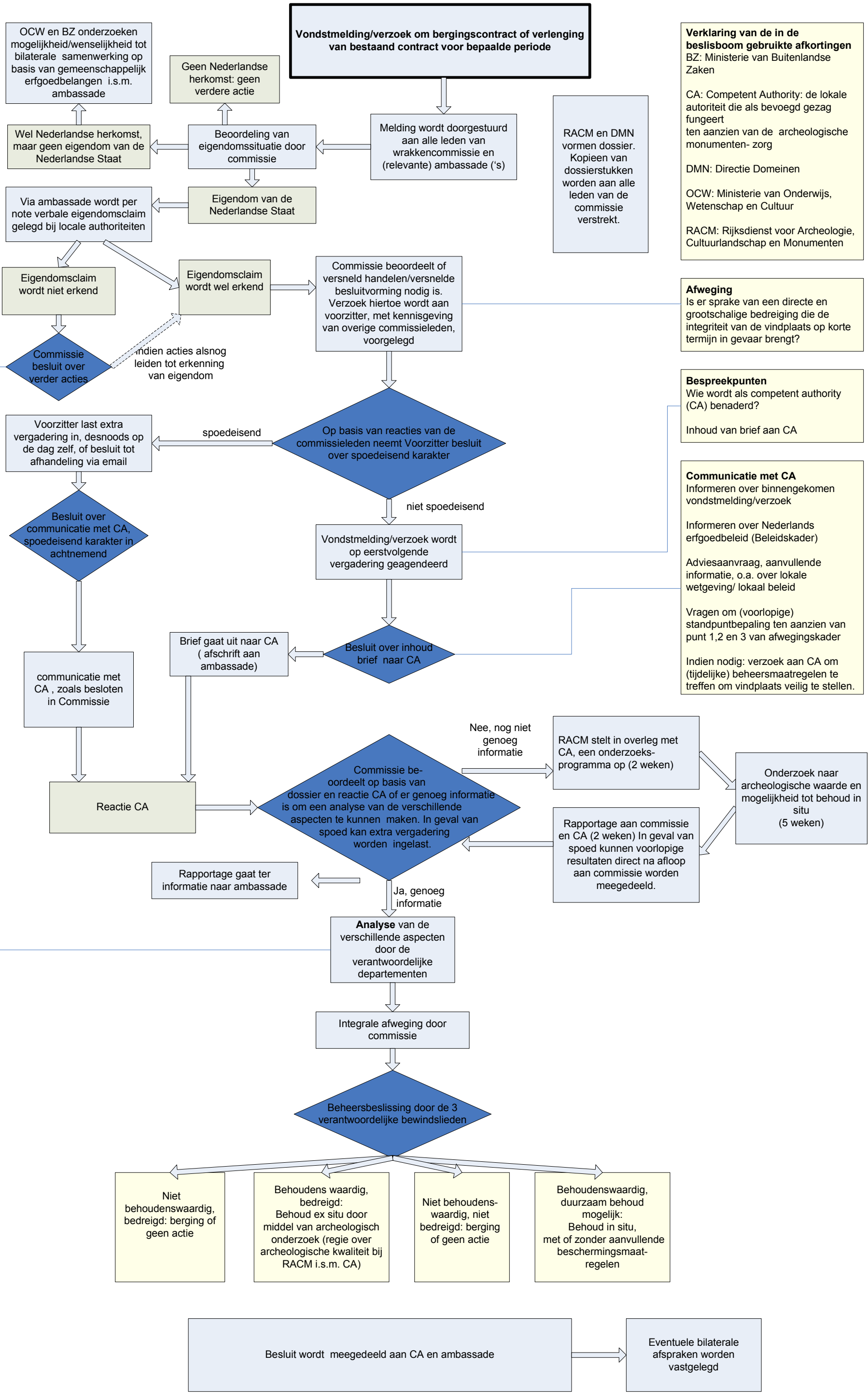

**Verklaring van de in de beslisboom gebruikte afkortingen**  
 BZ: Ministerie van Buitenlandse Zaken

CA: Competent Authority: de lokale autoriteit die als bevoegd gezag fungeert ten aanzien van de archeologische monumenten- zorg

DMN: Directie Domeinen

OCW: Ministerie van Onderwijs, Wetenschap en Cultuur

RACM: Rijksdienst voor Archeologie, Cultuurlandschap en Monumenten

**Afweging**  
 Is er sprake van een directe en grootschalige bedreiging die de integriteit van de vindplaats op korte termijn in gevaar brengt?

**Bespreekpunten**  
 Wie wordt als competent authority (CA) benaderd?  
 Inhoud van brief aan CA

**Communicatie met CA**  
 Informeren over binnengekomen vondstmelding/verzoek

Informeren over Nederlands erfgoedbeleid (Beleidskader)

Adviesaanvraag, aanvullende informatie, o.a. over lokale wetgeving/ lokaal beleid

Vragen om (voorlopige) standpuntbepaling ten aanzien van punt 1,2 en 3 van afwegingskader

Indien nodig: verzoek aan CA om (tijdelijke) beheersmaatregelen te treffen om vindplaats veilig te stellen.

\*en aansluitende zone voor zover afgekondigd door de betreffende kuststaat